



Propietario: Criadero Quilen
Animal: Reveldia
Fecha: 26-Nov-2024 09:40:48
RF Foot Lateral



Propietario: Criadero Quilera
Animal: Reveldia
Fecha: 26-Nov-2024 09:41:06
RF Foot DP



Propietario: Criadero Quilen
Animal: Reveldia
Fecha: 26-Nov-2024 09:41:29
RF Fetlock Lateral



Propietario: Criadero Quilen
Animal: Reveldia
Fecha: 26-Nov-2024 09:41:44
RF Fetlock DP

Propietario: Criadero Quilen
Animal: Reveldia
Fecha: 26-Nov-2024 09:42:37
RF Foot 60 Deg DP Nav



Propietario: Criadero Quilen
Animal: Reveldia
Fecha: 26-Nov-2024 09:43:05
RF Foot Lateral



Propietario: Criadero Quilen
Animal: Reveldia
Fecha: 26-Nov-2024 09:44:13
RH Fetlock Lateral





Propietario: Criadero Quilen
Animal: Reveldia
Fecha: 26-Nov-2024 09:44:34
RH Fetlock DP



Propietario: Criadero Quilen
Animal: Reveldia
Fecha: 26-Nov-2024 09:45:27
RH Hock Med Lat Oblique

Propietario: Criadero Quien
Animal: Reveldia
Fecha: 26-Nov-2024 09:46:02
RH Foot Lateral





Propietario: Criadero Quilen
Animal: Reveldia
Fecha: 26-Nov-2024 09:46:23
RH Hock Lateral



Propietario: Criadero Quilen
Animal: Reveldia
Fecha: 26-Nov-2024 09:47:02
LF Foot Lateral



Propietario: Criadero Quilen
Animal: Reveldia
Fecha: 26-Nov-2024 09:47:30
LF Foot DP

This is a black and white radiograph (X-ray) of a horse's lower leg and hoof, viewed from the front (anteroposterior view). The image shows the skeletal structure, including the distal end of the radius and ulna, the cannon bone (metacarpal III), the sesamoid bones, the pastern bones (proximal and middle phalanx), and the hoof bones (distal phalanx). The hoof is positioned on a dark surface, likely a lead block, which is visible at the bottom of the frame. The text in the bottom left corner provides the owner's name, the animal's name, the date and time of the scan, and the specific view of the hoof.



Propietario: Criadero Quilen
Animal: Reveldia
Fecha: 26-Nov-2024 09:47:58
LF Fetlock Lateral



Propietario: Criadero Quilen
Animal: Reveldia
Fecha: 26-Nov-2024 09:48:15
LF Fetlock DP

Propietario: Criadero Quilen
Animal: Reveldia
Fecha: 26-Nov-2024 09:48:52
LF Foot Lateral





Propietario: Criadero Quilen
Animal: Reveldia
Fecha: 26-Nov-2024 09:49:15
LF Foot Lateral



Propietario: Criadero Quilen
Animal: Reveldia
Fecha: 26-Nov-2024 09:49:47
LH Fetlock Lateral



Propietario: Criadero Quilen
Animal: Reveldia
Fecha: 26-Nov-2024 09:50:45
LH Fetlock DP



Propietario: Criadero Quilen
Animal: Reveldia
Fecha: 26-Nov-2024 09:51:03
LH Hock Med Lat Oblique

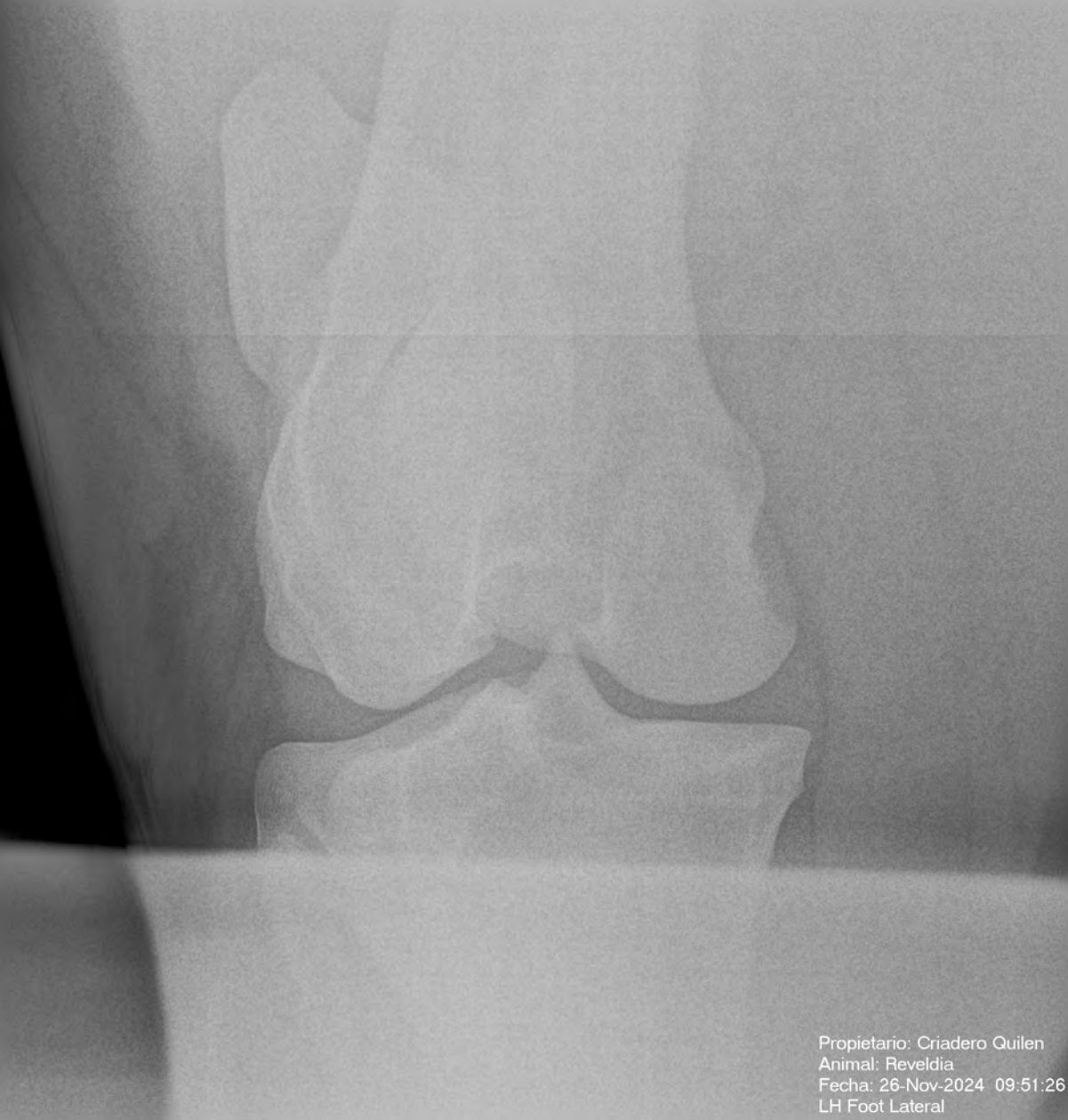

Propietario: Criadero Quilen
Animal: Reveldia
Fecha: 26-Nov-2024 09:51:26
LH Foot Lateral



Propietario: Criadero Quilen
Animal: Reveldia
Fecha: 26-Nov-2024 09:51:48
LH Hock Lateral